Ammer-Amper-Radweg

★★★★★ Qualitätsradroute adfc Allgemeiner Deutscher Fahrrad-Club

Der erste durchgehende 4* Radweg Oberbayerns

AAR Ammer-Amper-Radweg

Kostenloser Prospekt für den Ammer-Amper-Radweg | Stand 2021/2022

Tipps & Infos

Der Ammer-Amper-Radweg

★★★★★ adfc

Dieser einzigartige Fernradweg durch die Bilderbuchkulisse des Bayerischen Voralpenlandes beginnt an den Ammerquellen im Graswangtal, einem der schönsten Hochtäler der bayerischen Alpen. Vorbei am Passionsspielort Oberammergau verlässt der Weg entlang der Ammer langsam die Alpen und durchquert die malerische Hügellandschaft des Pfaffenwinkels mit seinen zahlreichen Kulturdenkmälern. Nördlich von Weilheim, vorbei am Ammersee, schlängelt sich jetzt der Radweg entlang der Amper. Zahlreiche Sehenswürdigkeiten, Freizeitmöglichkeiten und schöne Flusslandschaften erwarten den Radfahrer auf dem letzten Abschnitt vorbei an den Städten Fürstenfeldbruck, Dachau und Freising, bevor die Amper in Moosburg in die Isar mündet.

Von Vorteil ist bei dieser Fahrtrichtung, dass der Weg in Fließrichtung der beiden Flüsse verläuft und somit immer ein angenehmes Gefälle das Radfahren erleichtert. In umgekehrter Richtung ist der Weg aber auch sehr lohnenswert, da Sie das Ziel, die Berge am Horizont, immer im Blick haben.

Die Strecke von den Ammerquellen südlich von Oberammergau über den Ammersee bis nach Moosburg an der Isar ist ca. 200 km lang und gemütlich in 3-4 Tagesetappen zu bewältigen, wenn Sie nebenbei noch die schönen Ortschaften und Sehenswürdigkeiten besichtigen möchten. Zum Start kann mit dem Zug bis Oberammergau gefahren werden. Auch zahlreiche mögliche Einstiegspunkte/Ausstiegspunkte können mit der Bahn oder anderen öffentlichen Verkehrsmitteln erreicht werden.

Ausschilderung und Streckenbeschaffenheit

AAR Ammer-Amper-Radweg

Eine Tour am Ammer-Amper-Radweg ist vielfältig und bietet einen spannenden Wechsel von grüner Natur und sehenswerten historischen Städten. Die Strecke verläuft auf eigenen Radwegen und ruhigen Nebenstraßen und ist neu und gut beschildert. Der Ammer-Amper-Radweg ist meist flach.

Tipps & Infos

Ein gutes E-Bike macht sich auf jeder längeren Radtour bezahlt und ist auch für den Ammer-Amper-Radweg empfehlenswert. Abseits des Flusses sind einige kleinere Steigungen zu bewältigen.

Informationsmaterial, Karten und Broschüren

Für die Planung Ihrer Ammer-Amper-Radtour sind die Gratis-Prospekte der Orte und Attraktionen dieser wunderschönen Region eine große Hilfe. Umfangreiche Informationen zur Strecke finden Sie auf der Webseite www.ammer-amper-radweg.com mit vielen Tipps zur Strecke, zu Sehenswürdigkeiten und Etappenlängen.

Gastgeberverzeichnisse der einzelnen Orte erhalten Sie bei den jeweiligen Tourist-Informationen.

Bett+Bike Betriebe

bett+bike adfc

Fahrradfreundliche Gastbetriebe mit dem Bett+Bike-Logo sind auf die besonderen Bedürfnisse von Radfahrern eingestellt und bieten einen Mindeststandard an fahrradfreundlichem Service entlang der Fahrradroute.

Höhenprofil

Je nach Fahrtrichtung präsentiert sich der Ammer-Amper-Radweg als gemütliche Flusstour, die zu Beginn gemütliches Bergabradeln verspricht oder gegen Ende moderate Anstiege aufweist.

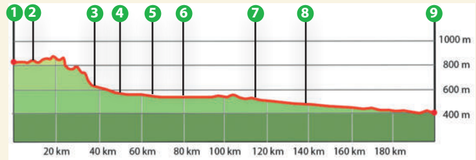

Etappenorte am Ammer-Amper-Radweg

1. **Ammerquellen (Start, km 0)**
Die Ammerquellen liegen im Naturschutzgebiet Ettaler Weidmoos zwischen Oberammergau und Ettal.

2. **Oberammergau (km 4)**
Neben dem weltberühmten Passionstheater ist der Ort auch bestens geeignet für Wander- und Bergtouren in den Ammergauer Alpen, dem größten Naturschutzgebiet Bayerns.
www.oberammergau.de

3. **Peiting (km 37,5)**
Wo der Lech die Ammer küsst, da präsentiert sich die Marktgemeinde als gastlicher Erholungsort mit vielfältiger Gastronomie.
www.peiting.de

4. **Peißenberg (km 47)**
Auf den Spuren der Bergbautradition im Pfaffenwinkel, erwartet Sie das sehenswerte Bergbaumuseum im Herzen der Marktgemeinde.
www.peissenberg.de

5. **Weilheim in O.B. (km 62)**
Weilheim zieht an, lassen auch Sie sich bei einem Aufenthalt in der attraktiven Fußgängerzone im Herzen der mittelalterlichen Kreisstadt verwöhnen!
www.weilheim.de

6. **Dießen am Ammersee (km 79)**
Die historische Marktgemeinde Dießen am Ammersee ist seit dem Mittelalter geprägt von einer Künstlerkolonie – sie gilt aus ihrer Tradition heraus als Kristallisationspunkt für zeitgemäßes Kunstschaffen. Die zum Marienmünster erhobene Klosterpfarrkirche „Mariä Himmelfahrt" zählt zu den großartigsten Barockkirchen Süddeutschlands.
www.diessen.de

7. **Fürstenfeldbruck (km 115)**
Die idyllische Stadt an der Amper lockt zum ausgiebigen Stöbern durch kleine, inhabergeführte Läden und mit kulinarischem Vergnügen. Repräsentative Bürgerhäuser, die Amper und viele Parks prägen das Stadtbild. www.fuerstenfeldbruck.de

8. **Dachau (km 137)**
Mit ihrer 1200-jährigen Geschichte bietet die ehemalige Künstlerkolonie Dachau vielfältige Sehenswürdigkeiten, darunter die Gemäldegalerie Dachau und die Wittelsbacher Sommerresidenz Schloss Dachau mit einem einmaligen Blick auf die bayerische Landeshauptstadt München. www.dachau.de/tourismus

9. **Moosburg an der Isar (Ziel, km 202)**
Am Schnittpunkt des Ammer-Amper-Radwegs und des Isarradwegs erhebt sich die Altstadt von Moosburg mit den beiden weithin sichtbaren Wahrzeichen der Stadt, den Kirchtürmen von St. Kastulus und St. Johannes. Reizvolle Gassen und historische Bürgerhäuser prägen das Stadtbild. www.moosburg.de

Mehr Informationen im Web

www.ammer-amper-radweg.com

Alle wichtigen Informationen zum Ammer-Amper-Radweg finden Sie auf www.ammer-amper-radweg.com. Hier können Sie GPS-Daten herunterladen, detaillierte Karten ausdrucken und sich über Wegbeschreibungen und aktuelle Veranstaltungen informieren.

ammer-amper-radweg.com

Bayernnetz® für Radler

Besuchen Sie den Ammer-Amper-Radweg auf www.radroutenplaner-bayern.de

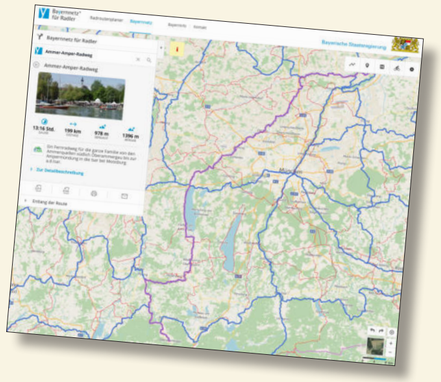

www.ammer-amper-radweg.com

Kontakt

Ammergauer Alpen GmbH
Eugen-Papst-Str. 9a
82467 Oberammergau
+49(0)8822 / 9227440
info@ammergauer-alpen.de
www.ammergauer-alpen.de

Tourismusverband Pfaffenwinkel
Bauerngasse 5
86956 Schongau
+49(0)8861 / 2113200
info@pfaffen-winkel.de
www.pfaffen-winkel.de

Tourismusverband Ammersee-Lech
Hauptplatz 152
86899 Landsberg am Lech
+49(0)8191 / 128247
info@ammersee-lech.de
www.ammersee-lech.de

Fürstenfeldbruck
Info-Point im Rathaus
Hauptstr. 31
82256 Fürstenfeldbruck
+49(0)8141 / 281-0
tourismus@fuerstenfeldbruck.de
www.fuerstenfeldbruck.de

Landratsamt Fürstenfeldbruck
Münchner Straße 32
82256 Fürstenfeldbruck
+49(0)8141 / 5195639
tourismus@lra-ffb.de
www.lra-ffb.de

Tourist-Information der Stadt Dachau
Konrad-Adenauer-Str. 1
85221 Dachau
+49(0)8131 / 75286
infobuero@dachau.de
www.dachau.de/tourismus

Dachau AGIL e. V. Naherholung und Tourismus
Karlsberg 1a
85221 Dachau
+49(0)8131 / 2728605
info@tourismus-dachauer-land.de
www.tourismus-dachauer-land.de

Tourist-Information der Stadt Freising
Rindermarkt 20
85354 Freising
+49(0)8161 / 5444111
touristinfo@freising.de
tourismus.freising.de

Landratsamt Freising Tourismusreferat
Landshuter Str. 31
85356 Freising
+49(0)8161 / 600728
tourismus@kreis-fs.de
www.tourismus-kreis-freising.de

Projektpartner:

Naturpark Ammergauer Alpen · Landkreis Dachau · Landkreis Freising · Landkreis Fürstenfeldbruck · Landkreis Landsberg am Lech · Pfaffenwinkel Natürlich Oberbayern!

Veranstaltungen entlang des Radwegs

Mai, Freising: Uferlos-Festival ► 10-tägiges Festival rund um den kunterbunten „Markt der Möglichkeiten" mit abwechslungsreichen Bands und jeder Menge Mitmach-Programme für Klein und Groß.

Mai, Dießen am Ammersee: Diessener Töpfermarkt ► Ein Querschnitt zeitgenössischen keramischen Schaffens.

Mai, Fürstenfeldbruck: Fürstenfelder Gartentage ► Die Vielfalt der 250 Aussteller sowie rund 40.000 Besucher machen die Gartentage zu der führenden Gartenmesse in Deutschland.

Mai/Juni, Weilheim: Volksfest ► Volksfest mit Festzelt und Fahrgeschäften.

Juli bis September, Utting am Ammersee: Ex Ornamentis-Labyrinth ► Viel mehr als ein wunderbarer Irrgarten.

Juli, Oberammergau: König Ludwig Bike Cup ► Mountainbikerennen durch die Bergwelt der Ammergauer Alpen. Für die Kids gibt es einen City-Parcours durch das Dorfzentrum.

Juli, Fürstenfeldbruck: Altstadtfest in Fürstenfeldbruck ► Tausende Besucher säumen während des Festes die Straßen der Innenstadt und amüsieren sich bei musikalischen und kulturellen Darbietungen.

Juli, Peiting: Bürgerfest am Hauptplatz ► Das Bürgerfest findet am „Unteren Hauptplatz" vor dem Rathaus statt.

August, Utting am Ammersee: Freilichttheater am Ammersee ► Freilichttheater mit der Seebühne Utting Theater unter freiem Himmel.

August, Schondorf am Ammersee ► Brunnenfest

August, Ettal/Linderhof: König Ludwig Nacht ► Im Schloss Linderhof findet die jährliche Geburtstagsfeier zu Ehren des Märchenkönigs Ludwig II. statt.

August, Dachau: Dachauer Volksfest ► Die gemütliche, familiäre Atmosphäre und der günstige Bierpreis machen das traditionelle Dachauer Volksfest aus.

September, Dachau: Lange Nacht der offenen Türen ► Die jährlich stattfindende „Lange Nacht der offenen Türen" bietet einen Einblick in die Dachauer Kunst- und Kulturszene. Ateliers und Museen stellen sich vor.

September, Dachau: Lange Tafel ► Straßenfest entlang der Münchner Straße. Veranstalter ist der Bund der Selbständigen (BDS), Ortsverband „Die Münchner Straße".

September, Freising: Großes Freisinger Volksfest ► mit zahlreichen Fahrgeschäften, Ständen und großem Rahmenprogramm.

September, Rottenbuch: Kaltblutfohlenmarkt ► Deutschlands größter Kaltblutfohlenmarkt mit Festzeltbetrieb und Blasmusik.

September, Moosburg: Volksfest Herbstschau ► Kulinarische Köstlichkeiten, rasante Fahrgeschäfte und Interessantes rund um das Thema Hopfen und Bier bei der Gersten- und Hopfenschau.

September, Schwabhausen: Hofgut Sickertshofen ► Kunst und Kürbis.

Oktober, Peißenberg: Leonhardifahrt ► Traditionelle Leonhardifahrt mit Festwagen und Reitern. Anschließend Pferdesegnung und Feldgottesdienst.

Weitere Sehenswürdigkeiten

„Scheibum"

Die Ammer hat sich bei Saulgrub über Jahrtausende diesen beeindruckenden Felsendurchbruch geschaffen. Dieses faszinierende Naturschauspiel ist 600m lang und bis zu 80m tief und steht bereits seit 1949 unter Naturschutz.

Villa Rustica, Peiting

Im Schnittpunkt der ehemaligen römischen Kaiserstaße Via Claudia Augusta und einer Verbindungsstraße zum Brenner lag diese große Villa der ehemaligen Provinz Rätien. Die Reste des Badegebäudes und ein römischer Küchen- und Heilkräuterlehrgarten können besichtigt werden.

Schacky Park

Von 1903 bis 1913 erwarb der königliche Kämmerer Ludwig Freiherr von Schacky auf Schönfeld am Rand von Dießen rund 14 Hektar Wiesen. Die östliche „Hälfte" des Parks mit wertvollem Baumbestand und Monopteros wurde durch die Marktgemeinde Dießen gepachtet.

Klosterkirche St. Rasso

Die dem Hl. Rasso geweihte Klosterkirche zählt zu den ältesten Wallfahrtsorten in Deutschland. Die erste Kirche ließ Graf Rasso im Jahr 950 zu Ehren der Pilgerapostel Philippus und Jakobus errichten. Ein bekanntes Schmuckstück ist der Rokokoaltar mit dem Glassarg des Hl. Rasso.

Amperauen

Die Würm ist der einzige Abfluss des Starnberger Sees und ist sowohl Nebenfluss der Amper als auch der Moosach. Der Hauptarm mündet bei Hebertshausen in die Amper. Die in diesem Bereich malerischen Amperauen laden in Auwäldern und Streuwiesen zum Verweilen und Energie tanken ein.

„Weltwald" im Kranzberger Forst

Das Bayerische Landesarboretum „Weltwald" bietet auf vier verschiedenen Themenpfaden Einblicke in die Vegetation unterschiedlicher Kontinente. Ein Zentralpavillon, Skulpturen, die Waldkirche St. Clemens und ein Indianerspielplatz runden das Angebot ab.

Serviceangebote

E-Bike Ladestationen

Pavillion am See ► Freizeitgelände 4 | Utting am Ammersee

Ammertal Hof ► Alte Römerstraße 10 | Wurmansau/Saulgrub

Landhotel Metzgerwirt ► Dorfstraße 39 | Bad Bayersoien

Fischerhäusl am Soier See ► Seeweg 104 | Bad Bayersoien

Zum Unter´n Wirt ► Kirchstraße 2 | Schöngeising

Klosterstüberl ► Fürstenfeld 7c | Fürstenfeldbruck

Sparkasse Dachau ► Sparkassenplatz 1 | Dachau

Volksbank Raiffeisenbank Dachau eG ► Augsburger Straße 33-35 | Dachau

Volksbank Raiffeisenbank Dachau ► Münchner Straße 35 | Dachau

Gemeinde Allershausen ► Bushaltestelle Glonnterrassen | Münchener Straße 5 | Allershausen

Mercure Hotel München Freising Airport ► Dr.-von Daller-Straße 1-3 | Freising

Tourist-Info der Stadt Freising ► Rindermarkt 20 | Freising

Stadt Moosburg a.d.Isar ► Kirchgäßchen 2 | Moosburg

Feuer und Eis
Reisen, so individuell wie Sie!

Feuer und Eis Touristik GmbH™
Südliche Hauptstraße 33
83700 Rottach-Egern

T +49 (0) 8022 663640
E info@sportive-reisen.de
www.sportive-reisen.de

Preis in EUR, pro Person

Mit der Bahn zum Radweg

Anreise mit der Münchner S-Bahn im MVV

Die Münchner S-Bahn fährt Sie direkt vom Hauptbahnhof München zu den zentral gelegenen Etappenorten Dachau (S2) und Fürstenfeldbruck (S4) sowie nach Herrsching am Ammersee (S8) und Freising (S1). Weitere Zwischenstationen finden Sie auf der umseitigen Karte. Bei Fahrtbeginn und -ende innerhalb des MVV-Gesamtnetzes, ist für jedes mitgeführte Fahrrad eine Fahrradtageskarte des MVV-Tarifs zu lösen und zu entwerten. Fahrräder bis zu 20 Zoll Reifengröße und Fahrräder im zusammengeklappten Zustand werden unentgeltlich befördert.

Achtung! Von Montag bis Freitag von 6 bis 9 Uhr und 16 bis 18 Uhr ist die Fahrradmitnahme nicht gestattet – in den Schulferien keine Sperrzeit am Nachmittag.

Die aktuellen Tarife und gültigen Beförderungsbedingungen finden Sie unter www.s-bahn-muenchen.de

Anreise im Bahnland Bayern

Reisen Sie bequem mit den bayerischen Regionalbahnen zum Ammer-Amper-Radweg. Für die Fahrradmitnahme können Sie zwischen drei Tickets wählen. Kostenpflichtig sind alle Fahrräder mit mehr als 20 Zoll Reifengröße. Je nachdem, wie lange und wohin Sie fahren wollen, bieten sich an:

Die Fahrrad-Tageskarte Bayern
Für 6,50 € können Sie Ihr Fahrrad einen ganzen Tag in den Regionalzügen in Bayern mitnehmen. Im MVV und VGN gilt die Karte auch in den zugelassenen U-Bahnen bzw. Bussen.

Die Fahrrad-Kurzstreckenkarte
Sie gilt für eine einfache Fahrt bis zu einer Strecke von 50 Kilometern oder für die Hin- und Rückfahrt bis zu einer Strecke von je 20 Kilometern. Der Preis richtet sich nach der Länge der Strecke, die Sie fahren wollen.

Tipp:
Einige Verbindungen sind bei Fahrgästen besonders beliebt. Vor allem an schönen Sonnentagen kann es in den Zügen aus Augsburg in Richtung Ammersee zwischen 6 und 10 Uhr bzw. auf der Rückfahrt zwischen 15 und 18 Uhr zu Engpässen kommen. Wir empfehlen Ihnen daher, auf spätere Verbindungen auszuweichen. Bei erhöhtem Fahrgastaufkommen können Sie auch gemütlich zum nächsten Bahnhof radeln, um dort den nächsten Zug zu nehmen.

Die aktuellen Tarife und gültigen Beförderungsbedingungen finden Sie unter www.bahnland-bayern.de

Impressum:
Bodensee-Tourismus Service GmbH Fritz-Arnold-Straße 16 | D-78467 Konstanz | Tel. +49(0)7531 / 127250
Kartografie: Toursprung GmbH, Openstreetmap-Mitwirkende
Titelfoto: Tourismusverband Oberbayern-München / Manuel Ferrigato

Für irrtümliche oder unvollständige Angaben oder Druckfehler übernehmen wir keine Haftung. Die Reihenfolge der Hotels richtet sich nach der geographischen Lage und stellt keine Rangfolge dar.
Karte: Toursprung GmbH und OpenStreetMap - Mitwirkende

toursprung

Legende

- 12 bett+bike adfc — Bett+Bike Betrieb
- AAR — Ammer-Amper-Radweg
- Burgruine, Festung oder Schloss
- Kirche, Dom oder Kloster
- M — Museum oder Sammlung
- Bad (Strand, Freibad, Therme)
- Natursehenswürdigkeit (Wasserfall, Höhle, Schlucht, etc.)
- C — Campingplatz / Zeltplatz / Wohnmobilstellplatz
- Schifffahrt
- S — S-Bahnen mit Anschluss München Hbf
- BRB — Bayerische Regiobahn

Weihenstephan
Neben der „Ältesten Brauerei der Welt" und einem gemütlichen Biergarten laden hier auch die zahlreichen Gärten zum Verweilen ein. Vom Weihenstephaner Berg hat man eine Aussicht bis zu den Alpen.

Moosburg an der Isar
Die historische Altstadt mit ihren reizvollen Gassen liegt eingebettet zwischen den Auwäldern der Flüsse Isar und Amper. Das Wahrzeichen bilden die beiden Türme des St. Kastulus Münsters und der St. Johannes Kirche.

Dachau
In der malerischen Altstadt, über der Amper gelegen, lädt das Schloss Dachau samt Hofgarten zum Besuch. In Dachau-Ost informiert die KZ-Gedenkstätte Interessierte aus aller Welt.

Gemäldegalerie Dachau
Das Kunstmuseum im Herzen der Altstadt zeigt Werke aus der ehemaligen Künstlerkolonie Dachau. Ebenso der Künstlerweg, ein Rundgang mit 18 Stationen durch die Innenstadt.

Kranzberger See
Der Badesee liegt im idyllischen Ampertal direkt am Radweg. Neben Liegewiesen und einem Rundwanderweg befinden sich eine Gaststätte mit Biergarten, ein neuer Spielplatz sowie Beachvolleyballfelder vor Ort.

Freising
Die zahlreichen malerischen Gassen der historischen Altstadt laden zum Flanieren ein. Höhepunkte sind der barocke Mariendom mit der romanischen Bestiensäule sowie der Marienplatz.

Bergkirchen
Die 1733 von Johann Michael Fischer erbaute Pfarrkirche St. Johannes Baptist steht in beherrschender Lage über dem Ampermoos und dem Ort. Sie wurde auf den Mauern einer spätgotischen Kirche errichtet.

Fürstenfeldbruck
Das Klosterareal mit der prachtvollen barocken Klosterkirche ist die kunsthistorische Attraktion der Stadt. Der benachbarte Hochseilgarten bietet 4 spektakuläre Parcours für Kletterbegeisterte.

AmperOase
Die beliebte Freizeitanlage mit Freibad, Sandstrand, Hallenbad, Saunadorf, Wellnessbereich und Eisstadion bietet den Gästen eine große Vielfalt an Aktivitäten.

Bauernhofmuseum Jexhof
Der alte Dreiseithof ist von ausgedehnten Wäldern und dem Naturschutzgebiet Wildmoos umgeben. Das Museum bietet Einblicke in das ländlich-bäuerliche Leben um 1900.

Utting am Ammersee
Die Villa Gasteiger dient wechselnden Kunstausstellungen. In der Bauernstube wird gerne standesamtlich geheiratet. Wasserspaß für Groß und Klein bietet der Sprungturm am Strandbad.

Ammersee
Der Ammersee bietet als Bayerns drittgrößter See viel Abwechslung an Wassersportaktivitäten. Besonders idyllisch sind die lauen Sommerabende, wenn die untergehende Sonne herrliche Farben zaubert.

Peißenberg
Peißenberg hat viel zu bieten: Das Erlebnisbergwerk mit seiner Grubenbahn, die Wallfahrtskirche mit Gnadenkapelle und das Meteorologische Observatorium auf dem Hohen Peißenberg.

Dießen am Ammersee
Das Marienmünster gilt als eine der großartigsten Barockkirchen Süddeutschlands. 150 Keramiker aus allen Teilen Europas zeigen alljährlich auf dem viertägigen Töpfermarkt ihre Kunst.

Weilheim (Oberbayern)
Die historische Kreisstadt ist das Zentrum des Pfaffenwinkels und eine beliebte Einkaufsstadt mit einladender Fußgängerzone. Das Stadtmuseum im Alten Rathaus zeigt Stadt- und Kunstgeschichte.

Rottenbuch
Die ehemalige Klosterstiftskirche der Augustiner-Chorherren mit ihrem schlichten gotischen Äußerem und gewaltigem Stuckdekor im Rokoko-Stil im Inneren stammt aus dem 11./12. Jahrhundert.

Oberammergau
Auf der Freilichtbühne finden alle 10 Jahre die Passionsspiele statt. In den Jahren dazwischen gibt es auf der Bühne Theaterstücke, Konzerte, Opern und andere hochkarätige Aufführungen zu sehen.

Wieskirche
Die Wallfahrtskirche „Zum Gegeißelten Heiland" auf der Wies, eine der berühmtesten Rokokokirchen der Welt, lädt zum Schauen, Staunen, Beten oder zum Zuhören bei einem der Konzerte im Sommer ein.

Schloss Linderhof
Das Traumschloss von König Ludwig II. liegt im schönsten Hochtal Bayerns. Die Ruhe und Abgeschiedenheit rund um das Schloss und den Park haben einen ganz besonderen Reiz.

Kloster Ettal
Das Kloster mit seiner barocken Basilika und der Rokoko-Sakristei wurde 1330 von Ludwig dem Bayer gegründet. Noch heute leben und arbeiten hier Benediktinermönche, brauen Bier und feinste Destillate.

bett+bike adfc

… und weitere fahrradfreundliche Unterkünfte

AMMERGAUER ALPEN

(1) Parkhotel Sonnenhof
König - Ludwig - Straße 12
82487 Oberammergau
+49(0)8822 / 9130
www.parkhotel-sonnenhof.de

(2) Hotel Alte Post
Dorfstraße 19
82487 Oberammergau
+49(0)8822 / 9100
www.altepost.com

(3) Hotel Böld
König-Ludwig-Straße 10
82487 Oberammergau
+49(0)8822 / 9120
www.hotel-boeld.de

(4) Gästehaus Edeltraud Stückl
Hubertusstraße 12
82487 Oberammergau
+49(0)8822 / 3482

(5) Hotel Schillinghof
Fallerstraße 11
82433 Bad Kohlgrub
+49(0)8845 / 7010
www.hotel-schillingshof.com

(6) Alpen Gästehaus Gerold
Hauptstraße 18
82433 Bad Kohlgrub
+49(0)8845 / 476
www.gaestehaus-gerold.de

(7) Kurbad Siass
Samstraße 1 u. 2
82433 Bad Kohlgrub
+49(0)8845 / 8705
www.kurbad-siass.de

(8) Gästehaus Gürster „zum Musi"
Ammergauerstraße 8
82442 Saulgrub
+49(0)8845 / 339

(9) Parkhotel am Soier See
Am Kurpark 1
82435 Bad Bayersoien
+49(0)8845 / 120
www.parkhotel-bayersoien.de

PFAFFENWINKEL

(10) Terrassen-Camping am Richterbichl
Solder 1, 82401 Rottenbuch
+49(0)8867 / 1500
www.camping-rottenbuch.de

(11) Martina's Place
Sommerkellerweg 4
82401 Rottenbuch
+49(0)8867 / 3129719
www.ferienwohnung-rottenbuch.de

(12) Gasthof Buchberger
Füssener Straße 2
86971 Peiting
+49(0)8861 / 6266
www.gasthof-buchberger.de

(13) Gästehaus Reisacher
Hauserstraße 22
86971 Peiting
+49(0)8861 / 9093436

(14) Gasthof zur Moosmühle
Hauptstraße 96
82386 Huglfing
+49(0)8802 / 8135
www.zur-moosmuehle.de

(15) Gasthaus Sonne
Hauptstraße 92
82380 Peißenberg
+49(0)8803 / 489796
www.sonne-peissenberg.com

(16) Gasthof Zur Post
Ludwigstraße 1
82380 Peißenberg
+49(0)8803 / 842
www.gasthofpostpeissenberg.de

(17) Hotel Vollmann
Eisenkramergasse 4
82362 Weilheim i. OB
+49(0)881 / 92771860
www.hotel-vollmann.com

LANDSBERG AM LECH

(18) Hotel Seefelder Hof
Alexander-Koester-Weg 6
86911 Dießen am Ammersee
+49(0)8807 / 1022
www.seefelder-hof.de

(19) Hotel zum See garni
Bahnhofstraße 20
86911 Dießen am Ammersee
+49(0)8807 / 92970
www.hotelzumsee.de

(20) Gasthof Unterbräu
Mühlstraße 36
86911 Dießen am Ammersee
+49(0)8807 / 8437
www.unterbraeu-diessen.de

(21) Strand-Hotel
Jahnstraße 10
86911 Dießen am Ammersee
+49(0)8807 / 92220
www.strandhotel-diessen.de

(22) Hotel Maurerhansl
Johannisstraße 7
86911 Dießen am Ammersee
+49(0)8807 / 92290
www.maurerhansl.de

(23) Hotel Wittelsbacher Hof
Bahnhofsplatz 6
86919 Utting am Ammersee
+49(0)8806 / 92040
www.hotel-wittelsbacher-hof.de

(24) Pension Stefan Marx
Mühlstraße 13
86919 Utting am Ammersee
+49(0)8806 / 7077
www.ammersee-lech.de

(25) Gasthof Drexl
Landsberger Straße 58
86938 Schondorf am Ammersee
+49(0)8192 / 286
www.gasthof-drexl-schondorf.de

(26) Pension Schondorfer
Bahnhofstraße 41
86938 Schondorf am Ammersee
+49(0)8192 / 1400
www.schondorfer.de

(27) Pension Schwarz
Seestraße 11
86938 Schondorf am Ammersee
+49(0)8192 / 215
www.schwarz-ammersee.de

FÜRSTENFELDBRUCK

(28) Gästezimmer Drexl
Zankenhauser Straße 2
82299 Türkenfeld
+49(0)8193 / 251
www.drexl.info

(29) Gasthof Hartl „Zum Unterwirt"
Duringstraße 5
82299 Türkenfeld
+49(0)8193 / 999517
www.gasthof-hartl.de

(30) Ferienwohnung Kugler
Kirchstraße 13 a
82284 Grafrath
+49(0)8144 / 7660
www.ferienwohnung-kugler.de

(31) Ferienwohnung 5-Seen-Land
Ulrichstraße 9
82284 Grafrath
+49(0)8144 / 939328
www.fewo5sl.de

(32) Unique Inn Aparthotel
Oskar-von-Miller-Straße 1
82296 Schöngeising
+49(0)8141 / 103863
www.unique-inn.de

(33) Romantik Hotel zur Post
Hauptstraße 7
82256 Fürstenfeldbruck
+49(0)8141 / 31420
www.hotelpost-ffb.de

(34) Fürstenfelder Hotel
Mühlanger 5
82256 Fürstenfeldbruck
+49(0)8141 / 88875500
www.fuerstenfelder.com

(35) Amper Art Hotel
Kurt-Huber-Ring 7
82256 Fürstenfeldbruck
+49(0)8141 / 6251228
www.amper-art-hotel.de

(36) Landhotel Gasthof Drexler
Dorfstraße 4
82256 Fürstenfeldbruck
+49(0)8141 / 888990
www.landhotel-gasthof-drexler.de

(37) schiller´s Hotel & Restaurant
Nöscherstraße 20
82140 Olching
+49 (0) 8142 / 4730
www.hotel-schiller.de

DACHAU

(38) Hotel Gasthof Groß
Mühlstraße 2
85232 Bergkirchen
+49(0)8131 / 272090
www.hotel-gasthof-gross.de

(39) Hotel DAH-Inn
Karlsberg 18
85221 Dachau
+49(0)8131 / 3383730
www.dah-inn-hotel.de

(40) Hotel Central
Münchner Straße 46a
85221 Dachau
+49(0)8131 / 5640
www.hotel-central-dachau.de

(41) Hotel Zieglerbräu
Konrad-Adenauer-Straße 8
85221 Dachau
+49(0)8131 / 454396
www.zieglerbraeu.com

(42) Hotel Zorbas
Mittermayerstraße 57
85221 Dachau
+49(0)8131 / 736673
www.zorbas-dachau.de

(43) Hotel Burgmeier
Hermannstraße 9
85221 Dachau
+49(0)8131 / 56610
www.hotel-burgmeier.de

(44) Hotel Huber
Josef-Seliger-Straße 7
85221 Dachau
+49(0)8131 / 5152-0
www.hotelhuber-garni.de

(45) Bavaria Safari Hotel
Rudolf-Diesel-Straße 16
85221 Dachau
+49(0)8131 / 539188
www.bavaria-safari-hotel.de

(46) LO SMERALDO Restaurant – Hotel
Heripertplatz 1
85241 Hebertshausen
+49(0)8131 / 1621
www.losmeraldo.de

(47) Pension Dominikus Herzog
Walpertshofen 3
85241 Hebertshausen
+49(0)8131 / 735833

(48) Gasthaus Mooshäusl
Mooshäusl 1
85241 Hebertshausen
+49(0)89 / 31565656
www.hotelpension-gasthaus-mooshaeusl.de

(49) Gasthof Kiermeir
Römerstraße 3
85244 Röhrmoos-Arzbach
+49(0)8139 / 474
www.gasthof-kiermeir.de

FREISING

(50) Hotel Landgasthof Hofmeier
Von-Reuental-Str. 22
85376 Neufahrn-Hetzenhausen
+49(0)8165 / 800690
www.hotel-hofmeier.de

(51) Hörger Biohotel Tafernwirtschaft
Hohenbercha 38
85402 Kranzberg
+49(0)8166 / 990980
www.hoerger-biohotel.de

(52) Hotelpension zum Gock´l
Breimannweg 19
85391 Allershausen
+49 (0)8166 / 8178
www.hotelpension-zum-gockl.de

(53) Hotel Bayerischer Hof
Untere Hauptstraße 3
85354 Freising
+49(0)8161 / 5383-00
www.bayerischerhof-freising.de

(54) Isarhotel
Isarstraße 4
85356 Freising
+49(0)8161 / 8650
www.isarhotel.de

(55) Hotel Gasthof Lerner
Vöttinger Straße 60
85354 Freising
+49(0)8161 / 91646
www.gasthof-lerner.de

(56) Gästehaus am Rastberg
Moosburger Straße 1a
85416 Langenbach
+49(0)8761 / 722004-0
www.rastberg.de

(57) Hotel Moosburger Hof
Landshuter Straße 14
85368 Moosburg an der Isar
+49(0)8761 / 9544
www.mythos-moosburg.de

(58) Gasthof Drei Tannen
Thalbacher Straße 53
85368 Moosburg an der Isar
+49(0)8761 / 334633
www.gasthof-dreitannen.de

(59) Gasthof Pension „Zur Länd"
Lände 1
85368 Moosburg an der Isar
+49(0)8761 / 23 84
www.zur-Laend.de

(60) Huber Hotel & Gasthof
Viehmarktstraße 5
85368 Moosburg an der Isar
+49(0)8761 / 76030
www.huber-hotel.de